KABEL- UND ROHR-ABSTANDSCHELLE MIT LANGLOCH

Abbildung ähnlich

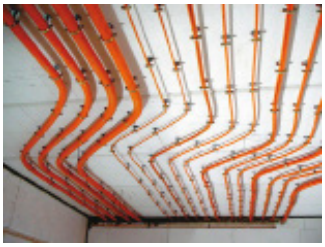

Schnelle Verlegung ohne Demontage der Schellen-Schrauben

Leistungsnachweis
Funktionserhaltsklasse E30 und E90. Standardverlegesystem nach DIN 4102 Teil 12.

Klemm-bereich min./max.	Geeignet für Rohr (EN)	Geeignet für Stahlrohr (Zoll)	Langloch-länge / Lang-lochbreite	Werkstoff	Ober-fläche	Art.-Nr.	VE
10-14 mm		1/4 Zoll	9 x 6,5 mm	Stahl	Verzinkt	**0971 601 412**	50
15-19 mm	EN 16	3/8 Zoll	9 x 6,5 mm	Stahl	Verzinkt	**0971 601 416**	50
20-24 mm	EN 20	1/2 Zoll	10 x 6,5 mm	Stahl	Verzinkt	**0971 601 420**	50
25-29 mm	EN 25	3/4 Zoll	10 x 6,5 mm	Stahl	Verzinkt	**0971 601 425**	50
30-38 mm	EN 32	1 Zoll	10 x 6,5 mm	Stahl	Verzinkt	**0971 601 432**	25
39-52 mm	EN 40, EN 50	1 1/2 Zoll, 1 1/4 Zoll	14 x 6,5 mm	Stahl	Verzinkt	**0971 601 440**	25
53-63 mm	EN 63	2 Zoll	14 x 6,5 mm	Stahl	Verzinkt	**0971 601 463**	25

ORSY-lagerfähig

Anwendungsgebiet
Zur Verlegung (Einpunkt-Befestigung) von Stahlpanzerrohren (Achtung: nicht Bestandteil der gutachterlichen Stellungnahme) und Brandschutzkabeln.

Hinweis
Prüfbericht im Würth Online-Shop hinterlegt

STEP - 2014-12-11 - 20901 - ©

METALL-ABSTANDSCHELLE MIT GEWINDE M6

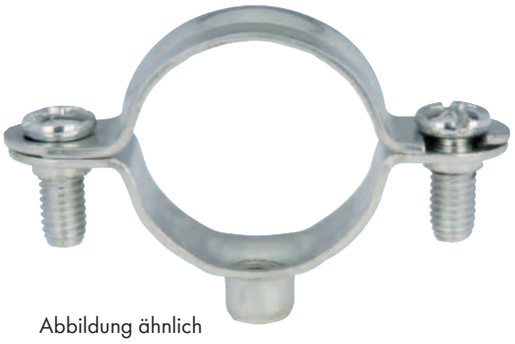

Abbildung ähnlich

E 30
E 90

Schnelle Verlegung ohne Demontage der Schellen-Schrauben

Leistungsnachweis
Funktionserhaltsklasse E30 und E90. Standardverlegesystem nach DIN 4102 Teil 12

Klemmbereich min./max.	Geeignet für Rohr (EN)	Geeignet für Stahlrohr (Zoll)	Gewindeart x Nenndurchmesser	Werkstoff	Oberfläche	Art.-Nr.	VE
5 - 6 mm			M6	Stahl	Verzinkt	**0971 601 506**	100
7 - 8 mm			M6	Stahl	Verzinkt	**0971 601 508**	100
9 - 10 mm		1/8 Zoll	M6	Stahl	Verzinkt	**0971 601 510**	100
11 - 12 mm		1/4 Zoll	M6	Stahl	Verzinkt	**0971 601 512**	100
13 - 14 mm			M6	Stahl	Verzinkt	**0971 601 514**	100
15 - 16 mm	EN 16		M6	Stahl	Verzinkt	**0971 601 516**	100
17 - 18 mm		3/8 Zoll	M6	Stahl	Gelb verzinkt	**0971 601 518**	100
19 - 20 mm	EN 20		M6	Stahl	Verzinkt	**0971 601 520**	100
21 - 23 mm		1/2 Zoll	M6	Stahl	Gelb verzinkt	**0971 601 522**	100
24 - 25 mm	EN 25		M6	Stahl	Verzinkt	**0971 601 525**	100
26 - 27 mm		3/4 Zoll	M6	Stahl	Verzinkt	**0971 601 526**	100
28 - 29 mm			M6	Stahl	Gelb verzinkt	**0971 601 528**	100
31 - 32 mm	EN 32		M6	Stahl	Verzinkt	**0971 601 532**	100
39 - 40 mm	EN 40		M6	Stahl	Verzinkt	**0971 601 540**	50
49 - 51 mm	EN 50		M6	Stahl	Verzinkt	**0971 601 550**	50
62 - 63 mm	EN 63		M6	Stahl	Verzinkt	**0971 601 563**	25

ORSY-lagerfähig

Anwendungsgebiet
Zur Verlegung (Einpunkt-Befestigung) von Stahlpanzerrohren (Achtung: nicht Bestandteil der gutachterlichen Stellungnahme) und Brandschutzkabeln.

Hinweis
Prüfbericht im Würth Online-Shop hinterlegt

STEP - 2014-12-11 - 20902 - ©