

02.3 W-SA TC TIMBER CONNECT

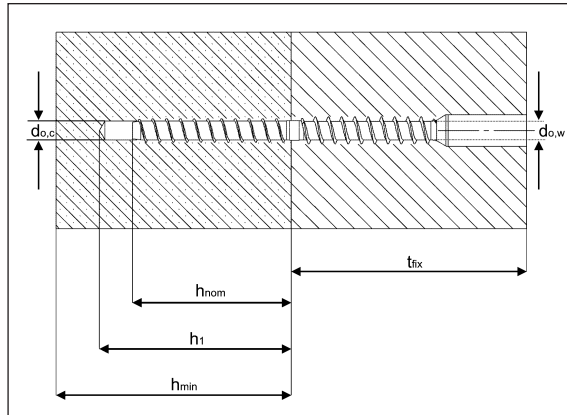

Adolf Würth GmbH & Co. KG · 74650 Künzelsau, Germany
www.wuerth.com
Würth Dübel-Hotline 0800 1010792

| | Setting-Tool | L [mm] | t _{fix} [mm] | T-Drive | ∅ d _{0,w} [mm] | ∅ d _{0,c} [mm] | h ₁ ≥ [mm] | h _{nom} ≥ [mm] | T _{inst} [Nm] |
|--------------------------|--------------|--------|-----------------------|---------|-------------------------|-------------------------|-----------------------|-------------------------|------------------------|
| W-SA TC 7,5 x 100 | H 43603-T30 | 100 | 40-150 | TX 30 | 6 | 6 | 65 | 55 | 15 |
| W-SA TC 10 x 130 | H 47095-T45 | 130 | 60-200 | TX 45 | 8 | 8 | 75 | 65 | 40 |
| W-SA TC 12 x 160 | H 43605-T50 | 160 | 80-300 | TX 50 | 10 | 10 | 85 | 75 | 55 |

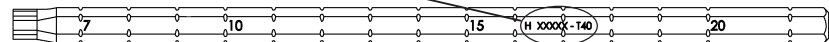

- DE** Die Skalierung des Setzwerkzeuges entspricht der Dicke des Anbauteils in [cm].
- GB** The Scale of the setting tool is equivalent to the thickness of fixture in [cm].
- IT** L'anello rosso va posizionato in corrispondenza del valore pari allo spessore in cm dell'elemento da fissare.
- FR** Les graduations sur l'outil de pose correspondent à l'épaisseur de la pièce à fixer [cm].
- ES** El escalado del útil de aplicación equivale al espesor de la pieza a fijar en [cm].
- NL** De schaalverdeling van het verwerkingsgereedschap komt overeen met de dikte van het te bevestigen deel.

